Któryś za nas cierpiał rany

Autor nieznany, XVIII w.

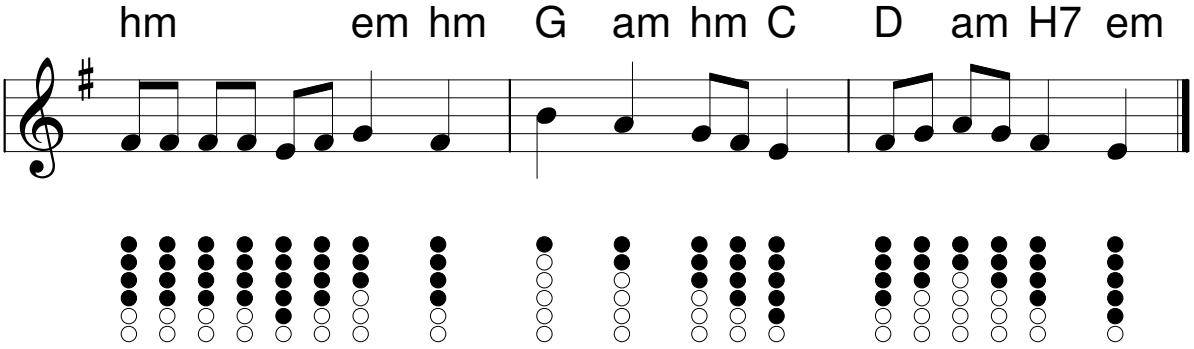

/Któryś za nas cierpiał rany,
Jezu Chryste, zmiłuj się nad nami./x3